

Die Wissenschaftliche Gesellschaft für Prüfung und Controlling an der Universität Augsburg e.V. wurde vor über 35 Jahren auf Initiative von Prof. Dr. Dr. h.c. mult. A. G. Coenberg gemeinsam mit verschiedenen Vertretern der Praxis ins Leben gerufen. Das Ziel der Gesellschaft ist es, die Verzahnung von Betriebswirtschaftspraxis und betriebswirtschaftlicher Forschung und Lehre voranzutreiben.



Die Anforderungen an das Controlling sowie an die Prüfung und Beratung von Unternehmen wachsen ständig durch immer komplexere inner- und außerbetriebliche Beziehungen und Abläufe. Zur Bewältigung dieser Anforderungen ist die beste und aktuellste Aus- und Weiterbildung sowie ein ständiger Kontakt zwischen Wissenschaftlern und Praktikern unabdingbar.

Wir laden Sie herzlich zur Mitarbeit und Mitwirkung in der Wissenschaftlichen Gesellschaft ein.

Wolfgang Schultze

## Leitung der Gesellschaft

### Vorstand

Prof. Dr. Wolfgang Schultze, Lehrstuhl für Wirtschaftsprüfung und Controlling, Universität Augsburg  
Stefan Greiffenberger, Greiffenberger AG  
Wolfgang Tinzmann, Stadtparkasse Augsburg  
Dr. Dirk von Gehlen

### Vorsitzender des Kuratoriums

Prof. Dr. Bernd Grottel, KPMG Bayerische Treuhandgesellschaft AG

### Geschäftsführung

Dr. Christina Manthei-Geh, Akad. Rätin  
Universität Augsburg  
Lehrstuhl für Betriebswirtschaftslehre  
Wirtschaftsprüfung und Controlling  
Universitätsstraße 16  
86135 Augsburg

Die Wissenschaftliche Gesellschaft für Prüfung und Controlling – ein Bindeglied zwischen der betrieblichen Praxis und der betriebswirtschaftlichen Forschung und Lehre:

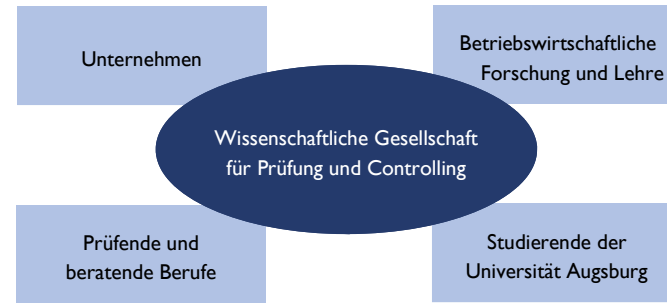

## Die Ziele der Gesellschaft im Einzelnen

1. Brückenschlag zwischen Wissenschaftlern und Praktikern. Bindeglied zwischen Studierenden, Firmenmitgliedern und persönlichen Mitgliedern.
2. Erleichterung des Übergangs vom Studium in die Praxis. Frühzeitige Kontaktmöglichkeiten der Studierenden zu den Mitgliedsfirmen.
3. Unterstützung der Ausbildung in den Bereichen Prüfung und Controlling an der Universität Augsburg im Hinblick auf ihren Praxisbezug.
4. Praxisorientierte Unterstützung wissenschaftlicher Arbeiten, insbesondere Masterarbeiten und Doktorarbeiten, vor allem im Hinblick auf aktuelle betriebswirtschaftliche Probleme.
5. Aufgreifen neuer nationaler und internationaler betriebswirtschaftlicher Themen, insbesondere auf dem Gebiet der Wirtschaftsprüfung und des Controlling sowie die Prüfung ihrer Relevanz für Wissenschaft und Praxis.

## Weitere Informationen

Tel.: (0821) 598-4130  
Fax: (0821) 598-4224  
E-Mail: [team@pca-verein.de](mailto:team@pca-verein.de)

Internet: <https://pca-verein.de/aktuelles/>



In Zusammenarbeit mit dem Lehrstuhl für Wirtschaftsprüfung und Controlling der Universität Augsburg

## Semesterprogramm

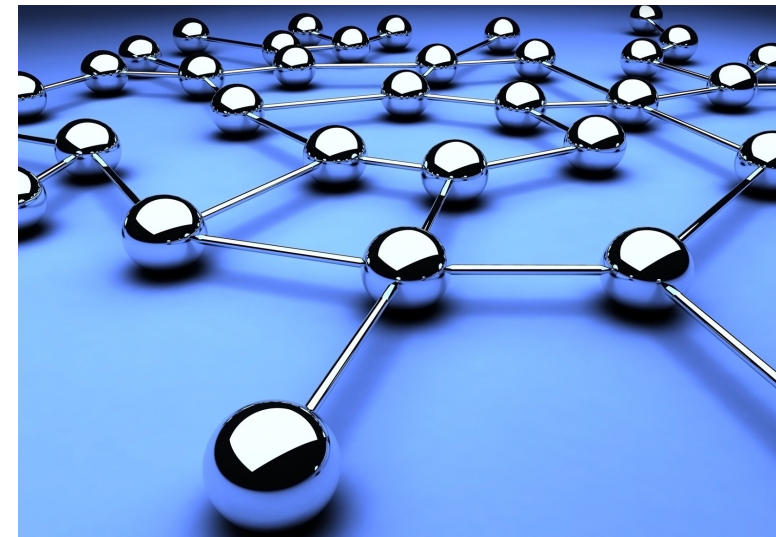

## Firmenbesichtigung

### Interquell GmbH

Südliche Hauptstraße 38, 86517 Wehringen

**Dienstag, 05.05.2026, 17:00 Uhr**

Um eine gesonderte Anmeldung per E-Mail an:

[team@pca-verein.de](mailto:team@pca-verein.de) wird gebeten.

## Vortragsveranstaltungen

### Interne Untersuchungen in der Abschlussprüfung

**Dr. Martin Schorn**, Partner

Pohlmann & Company GmbH & Co. KG

**Dienstag, 28.04.2026, 18:00 Uhr**

Universität Augsburg, Sonntag & Partner Hörsaal K 1003

### Wie viel ist mein Unternehmen wert? Unternehmensbewertung als Basis der Nachfolgegestaltung

**Jürgen Baur**, StB | Partner

**Lukas Nießeler**, WP

Sonntag & Partner Partnerschaftsgesellschaft mbB

**Dienstag, 02.06.2026, 18:00 Uhr**

Universität Augsburg, Sonntag & Partner Hörsaal K 1003

### Wenn der Praktikant ein Bot ist: KI und Robotic Process Automation in der Logistik

**Dr. Matthias Marquart**, Vorstand | Chief Digital Officer

Andreas Schmid Logistik AG

**Dienstag, 23.06.2026, 18:00 Uhr**

Universität Augsburg, Sonntag & Partner Hörsaal K 1003

### Finance und Compliance im börsennotierten Private Equity

**Lennart Bauernfeind**, Head of Compliance

**Simon Brüseken**, Head of Finance

Mutares SE & Co. KGaA

**Dienstag, 30.06.2026, 18:00 Uhr**

Universität Augsburg, Sonntag & Partner Hörsaal K 1003

## Vorlesungen von Praxispartnern

### Corporate Social Responsibility:

#### Nachhaltige Unternehmensführung

**Heiko Röhrig**, Partner

PricewaterhouseCoopers GmbH WPG

### International Accounting Seminar (KPMG)

**Thomas Unzeitig**, Partner, WP

**Anna Maria Moser**, WP, StB

KPMG AG WPG

### IT-Audit

**Dr. Andreas Nutz**

### Transfer Pricing

**Dr. Markus Brem**, Geschäftsführer

GTP GlobalTransferPricing Business Solutions GmbH

Nähere Informationen zu unseren Lehrveranstaltungen finden Sie hier:

[www.uni-augsburg.de/de/fakultaet/wiwi/prof/bwl/schultze/lehre/](http://www.uni-augsburg.de/de/fakultaet/wiwi/prof/bwl/schultze/lehre/)

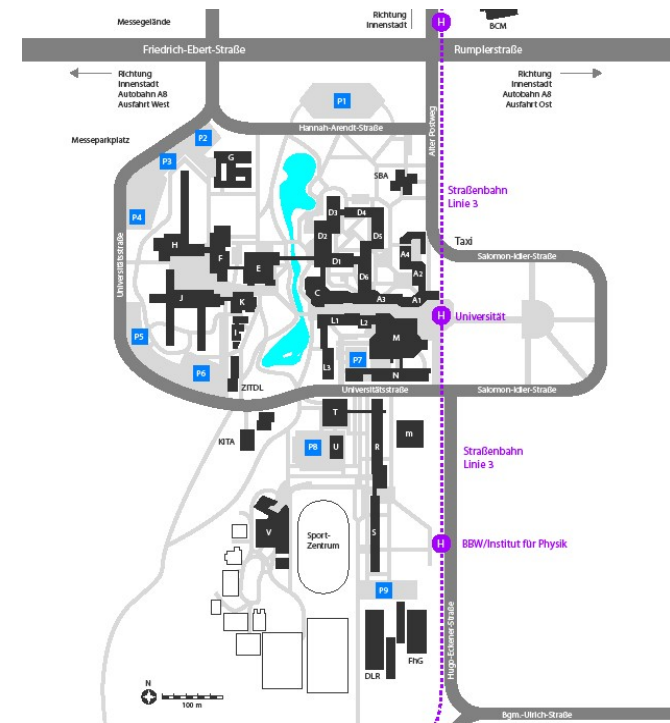

Universität Augsburg  
Sonntag & Partner Hörsaal K 1003  
Hörsaalgebäude der WiWi-Fakultät (K)  
Universitätsstr. 20, 86159 Augsburg

## Anfahrtsbeschreibung

Fahren Sie bei der Anreise mit dem PKW von der B17 über die Ausfahrt »Messe-UNI-Zoo« ab. Folgen Sie auf dem Unigelände der Beschilderung »Anfahrt Süd«, Parkplatz P4.

Bei der Anreise mit öffentlichen Verkehrsmitteln können Sie die Straßenbahn Linie 3, Haltestelle »Universität«, nutzen.

Das WiWi-Hörsaalgebäude ist im Lageplan mit dem Buchstaben K bezeichnet.

## Aktuelles

<https://pca-verein.de/aktuelles/>